

PROSPETTO SUD-EST

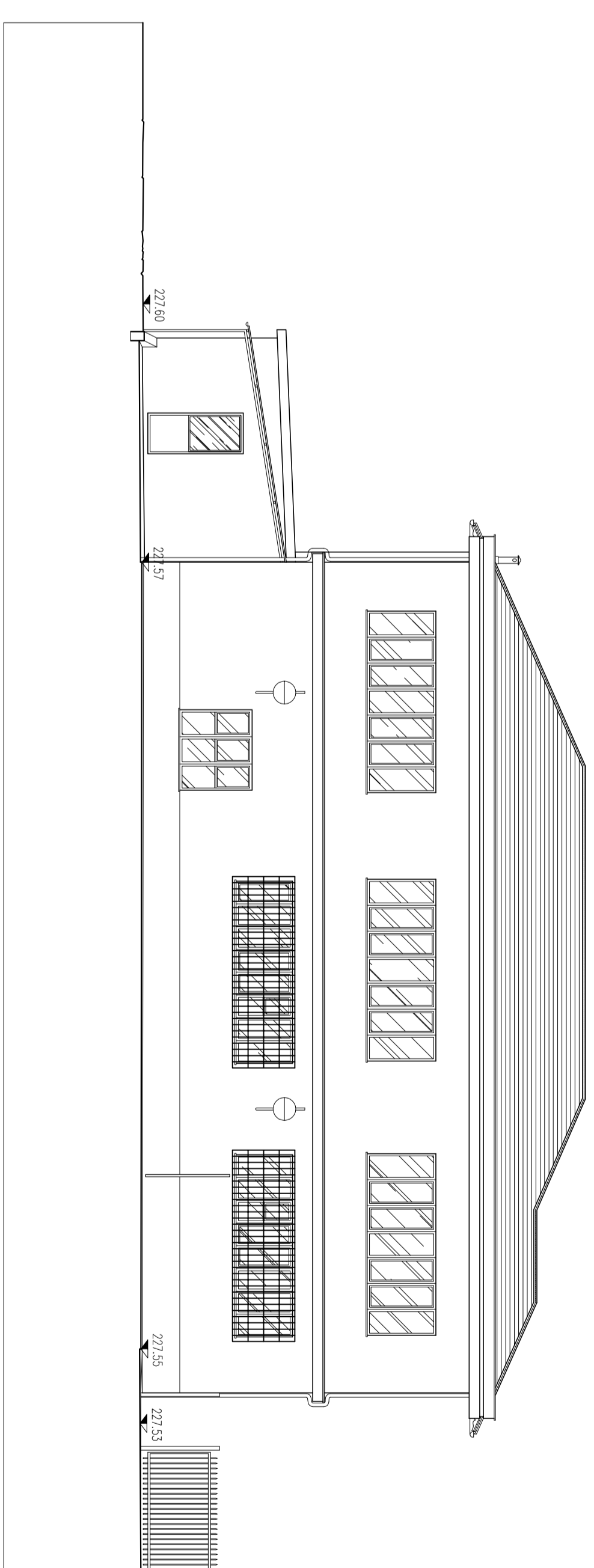

PROSPETTO NORD-EST

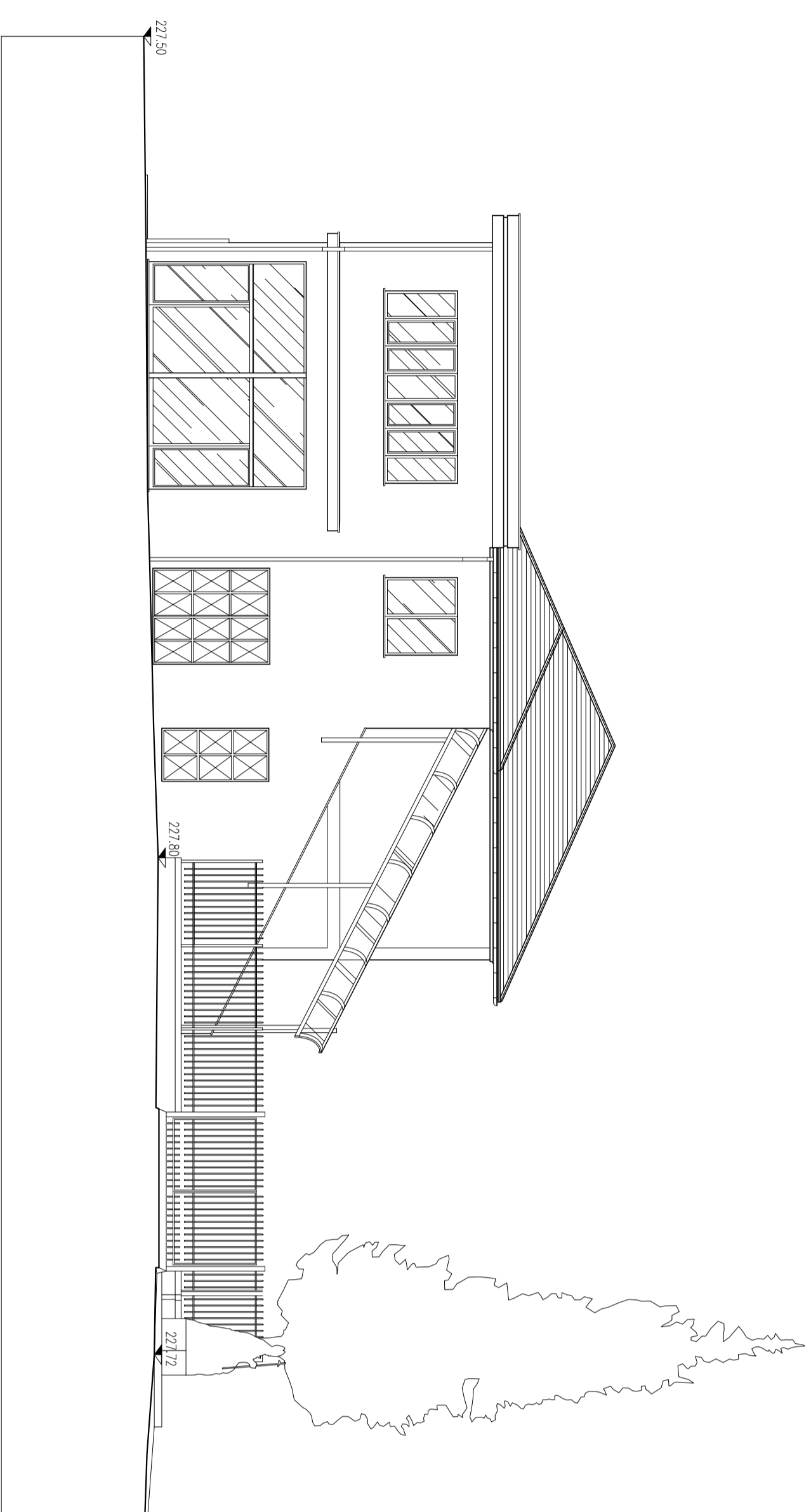

PROSPETTO NORD-OVEST

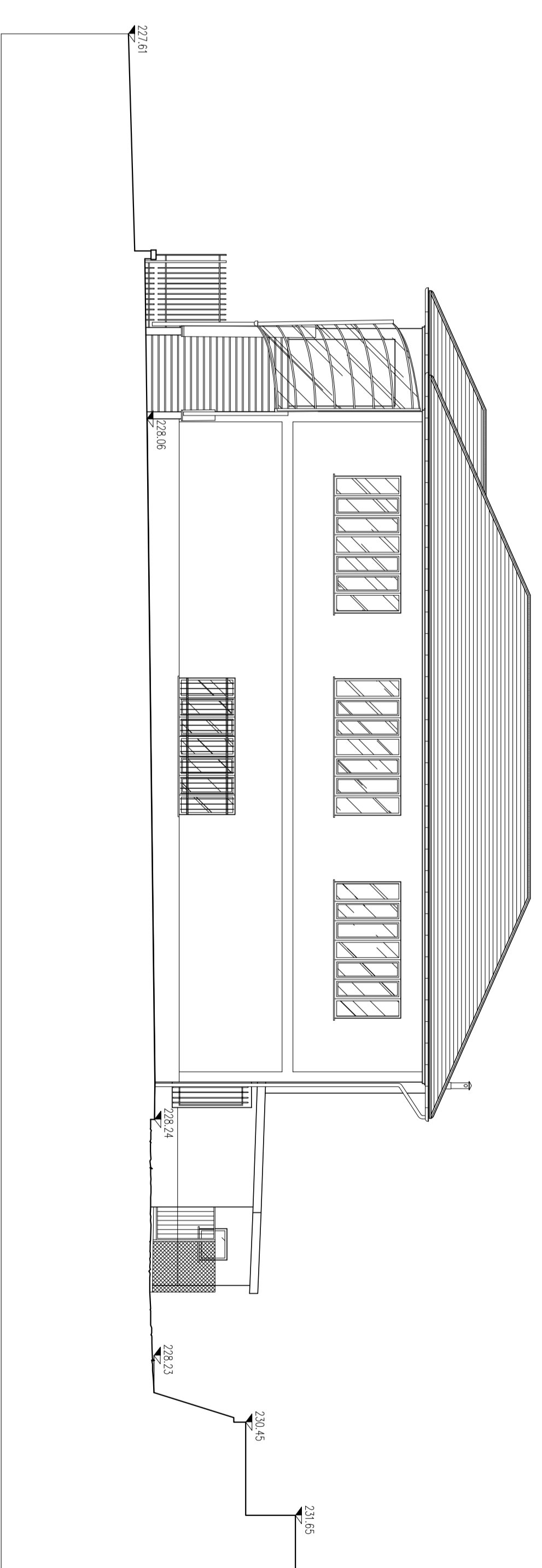

PROSPETTO SUD-OVEST

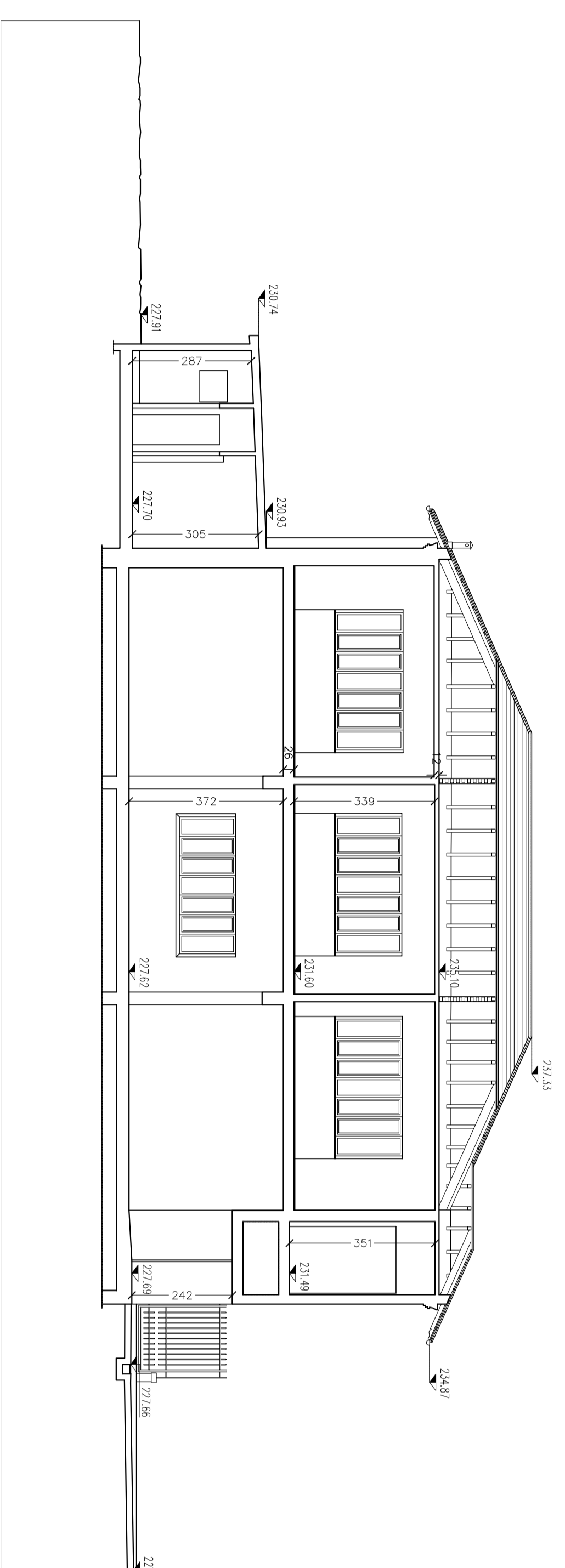

SEZIONE B-B

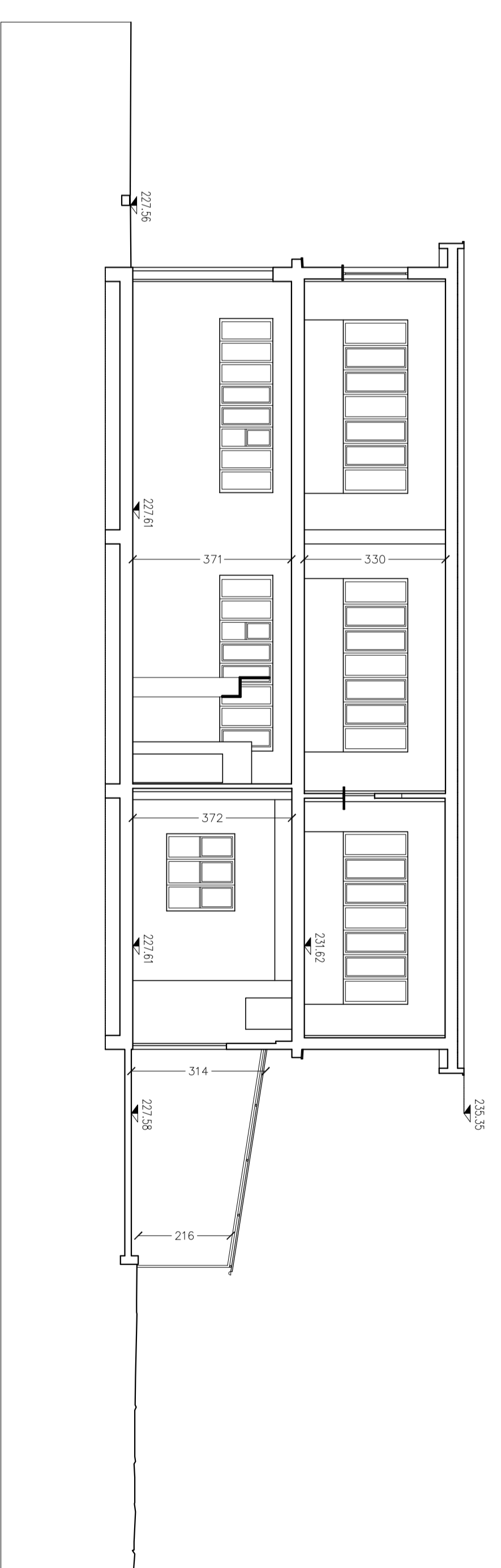

SEZIONE C-C

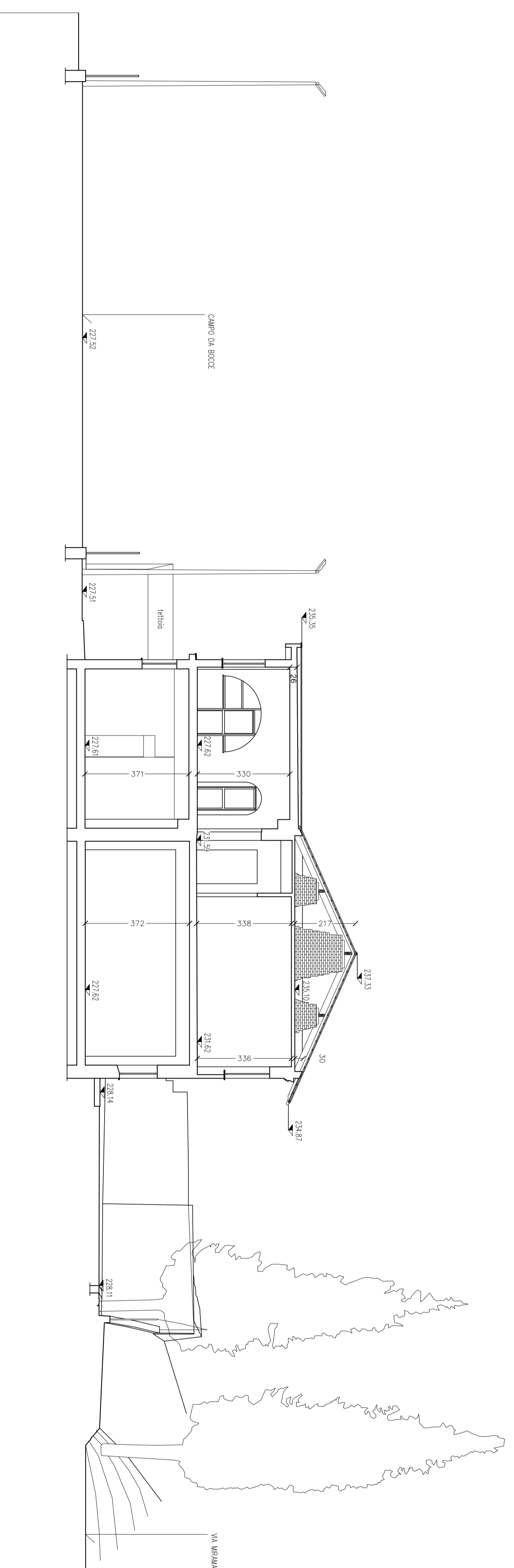

SEZIONE A-A

rilievo effettuato da:
maassimo perazzoni
 Prozzo Martelli 22/5 - 16043 - Ortonari - GE - tel. + fax 0185.323705

COMUNE DI LEVI

Provincia di Genova

BIC LIGURIA
 gruppo F.I.L.S.E.

IL POLO SCOLASTICO DI SAN BARTOLOMEO
 PERMESSO DI COSTRUIRE

COMUNE DI LEVI

OGGETTO: RILIEVO STATO ATTUALE - PROSPETTI E SEZIONI

SCALA	DATA	AGGIORNAMENTI	TAV.
1 : 100	agosto 2010		03

responsabile scientifico studi e redazione
 prof. arch. Guido Gozzoli

Progettazione architettonica

arch. Valentina Malfatto
 arch. Elisa Bai

architetto

STUDIONOVI - ing. Paolo Charedia

ingegnere tecnologico

Infatech - arch. Luca Conti Rappetto
 ing. Alberto Sanguineti
 collab. ing. Alberto D. Raffo