

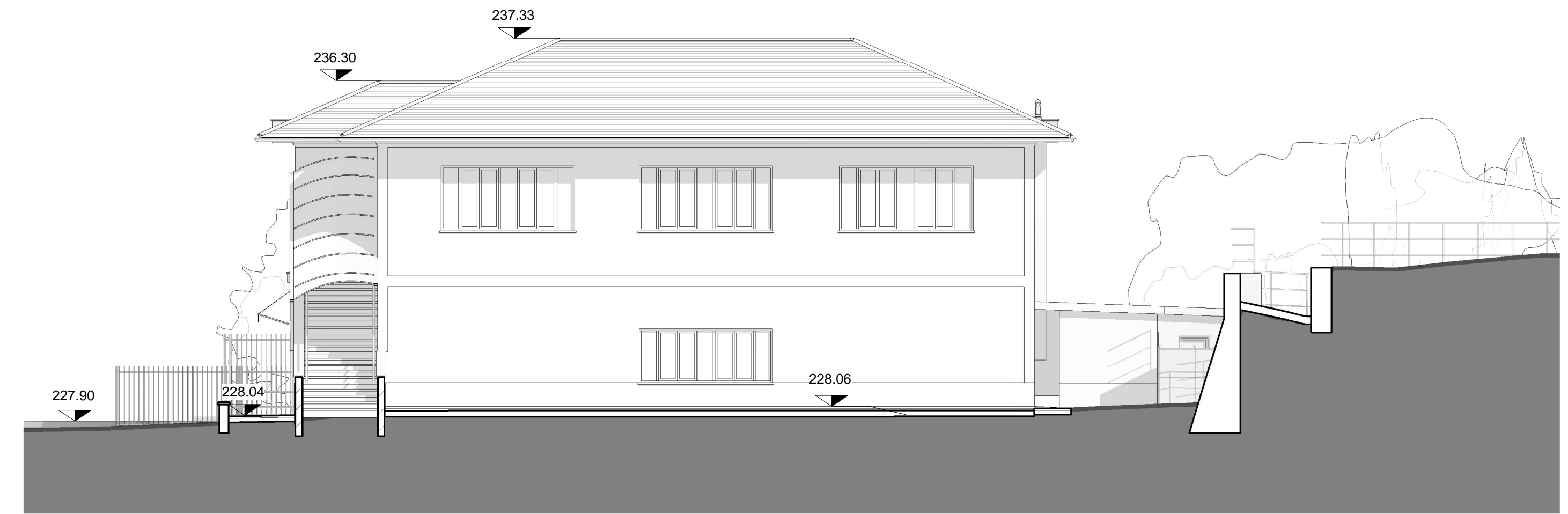

Prospetto Nord-Est
Scala 1 : 100

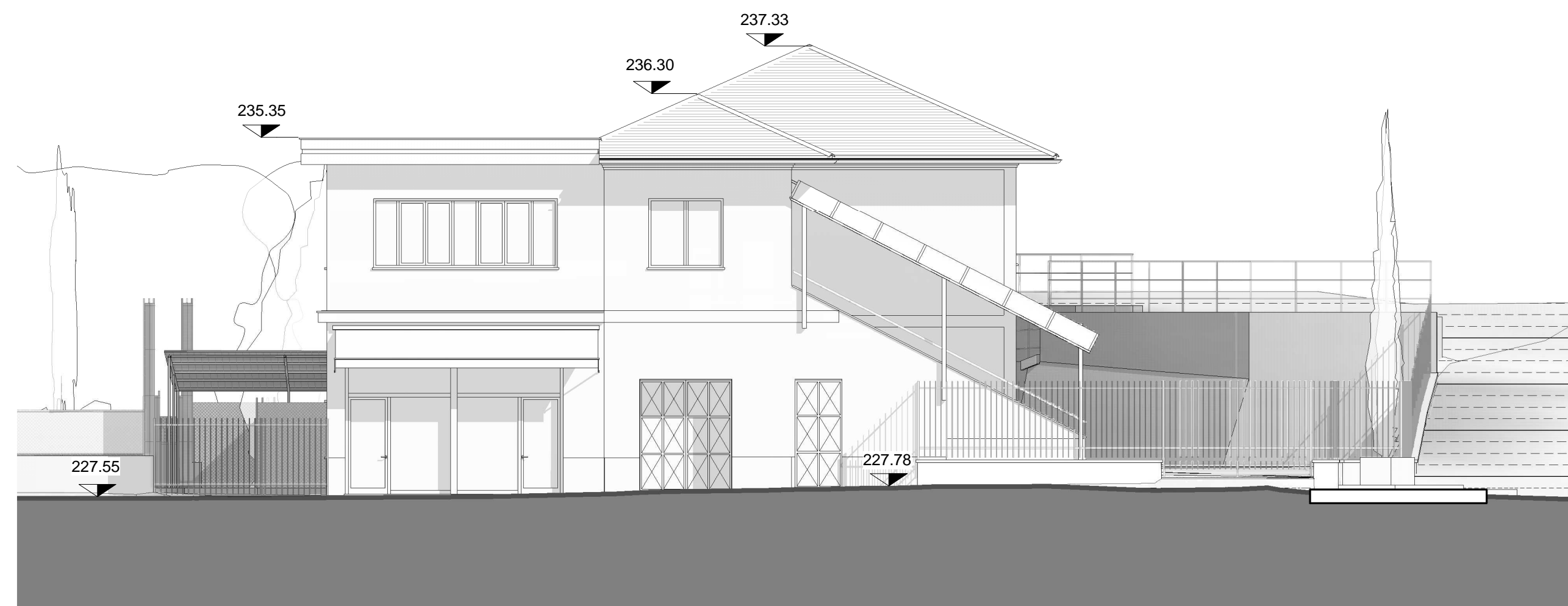

Prospetto Sud-Ovest
Scala 1 : 100



Prospetto Nord-Ovest
Scala 1 : 100

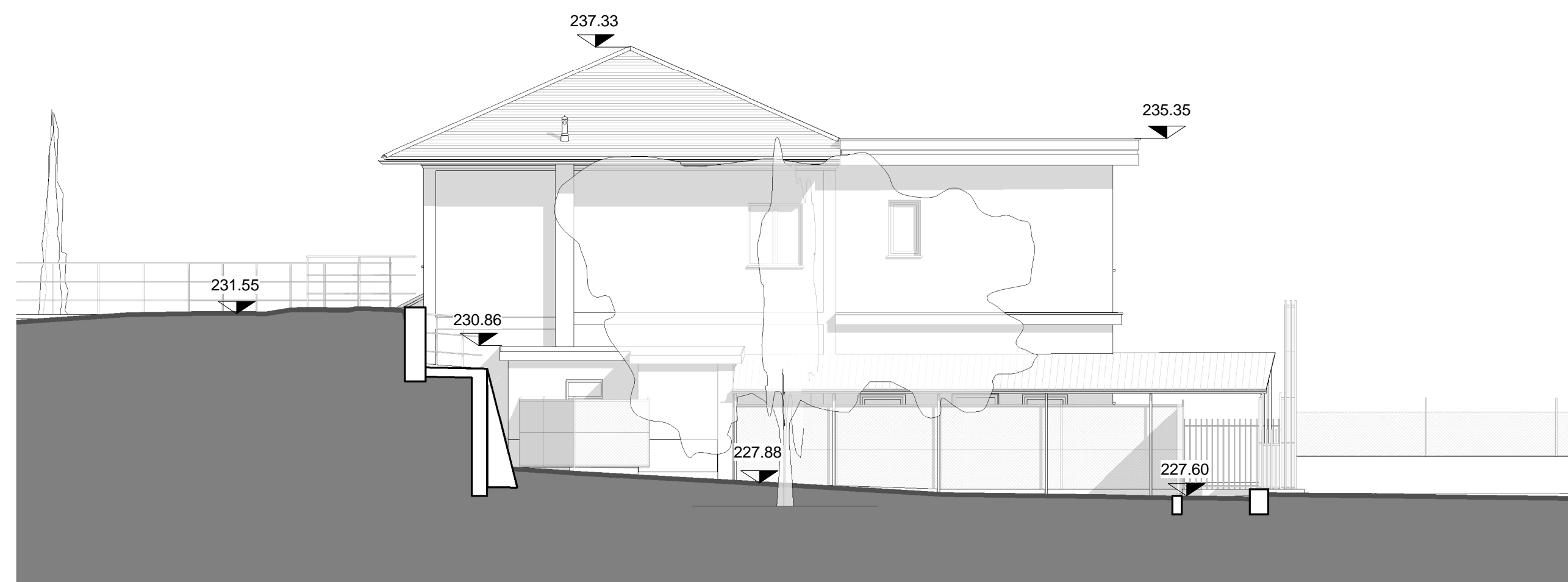

Prospetto Sud-Est
Scala 1 : 100

COMUNE DI LEIVI
Provincia di Genova

Realizzazione del nuovo polo scolastico
località San Bartolomeo

PROGETTO DEFINITIVO



SOGGETTO ATTUATORE:
COMUNE DI LEIVI - via IV Novembre, n. 1 - 16040 Leivi
Geom. Roberto Crece Responsabile del procedimento

PROGETTO ARCHITETTONICO:
Arch. Massimo Bordone RESPONSABILE UFFICIO TECNICO COMUNALE

COLLABORAZIONE ARCHITETTONICA: Arch. Chiara Nobili 16043 Chiavari GE - corso Valparaito 17/4 C.F. NBLCHR79M5D969G P.IVA 01704770997	IMPIANTI TERMOIDRAULICI: BORZONEPROGETTI INGEGNERI ASSOCIATI Chiavari (GE) Via San Pier di Canne n. 84 C.F. e P.IVA 01749650994
STRUTTURE E ACUSTICA: Ingegneria e Servizi srl La Spezia, Viale Italia 701 C.F. e P.IVA 01092540119	IMPIANTI ELETTRICI - FOTVOLTAICO: M.&G. Progetti snc di S. Mirenda e A. Grosso 16043 Chiavari - Via San Francesco 15/8 C.F. e P.IVA 01661990992
COLLABORAZIONE ELABORAZIONE GRAFICA: Studio MIU ARCHITETTURA Geom. Luca Olivieri - Arch. Michela Vissani 16043 Chiavari Via Bado Giannotto 7/4 C.F. LVRUCU64E26H581M, P.IVA 01579010990	RILIEVO: Geom. Massimo Perazzo 16043 - Chiavari - Piazza Matteotti 22/5 tel. + Fax 0185.323705

OGGETTO: STATO ATTUALE: PROSPETTI

TAVOLA
A004
SCALA
1 : 100

DATA	REVISIONE	DATA	REVISIONE	NOTE:
Settembre 2011				